OPĆINA STARI GRAD SARAJEVO

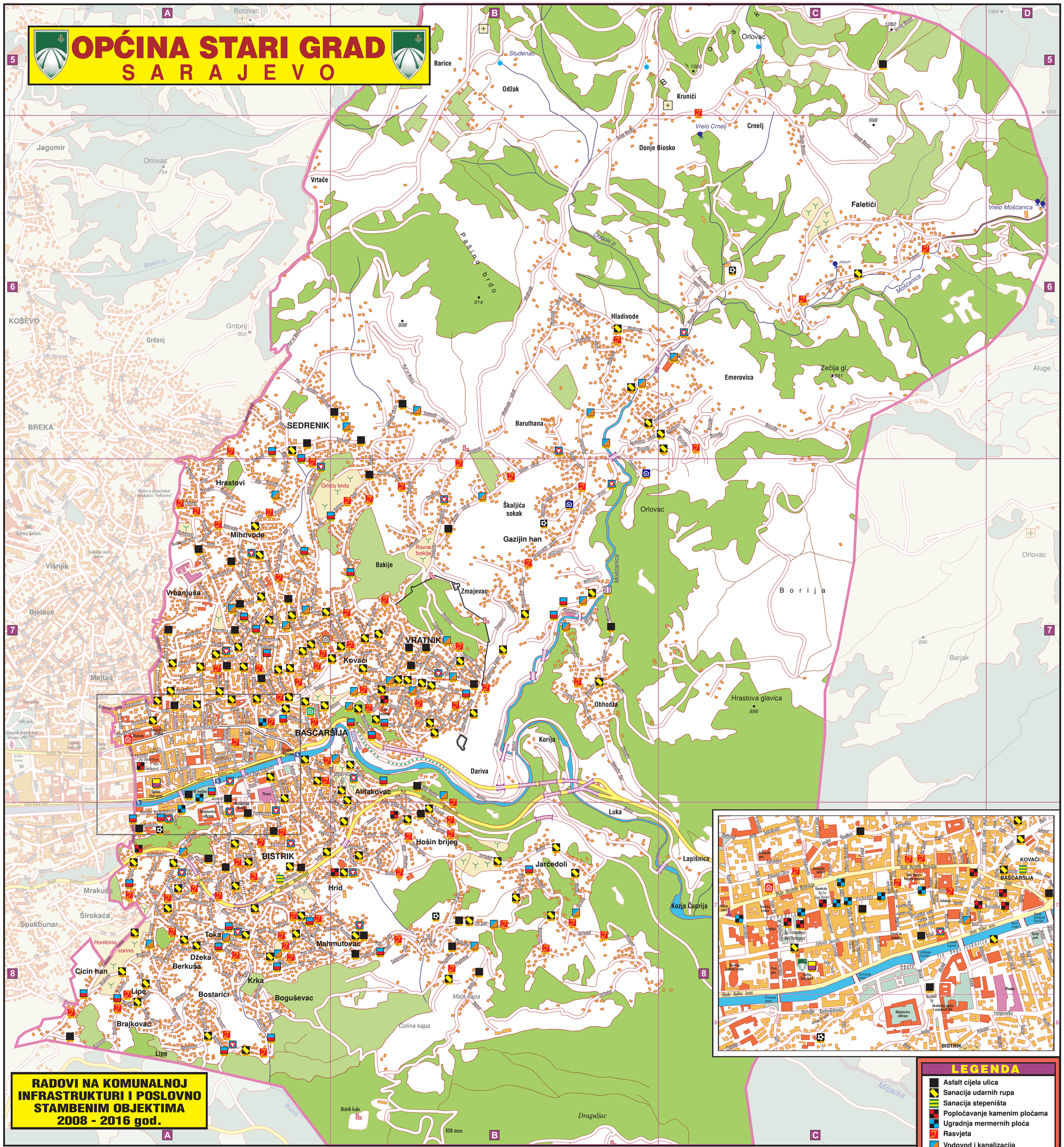

RADOVI NA KOMUNALNOJ INFRASTRUKTURI I POSLOVNO STAMBENIM OBJEKTIMA 2008 - 2016 god.

SPISAK ULICA I TRGOVA STARI GRAD

A
Alifakovac B-6
Abadžića A-7
Abadžin put A-8
Abdagića sokak B-7
Abdesthana A-7
Abdulah vl. Fočaka 1 B-7
Abiakovina A-8
Adžemovića A-8
Abiakovina čikma 2 A-8
Ajanovića sokak B,C-6
Alajbegovića A-7
Alija Bejtića B-7
Alija Derzeleza A-7
Alija Mlađina B-8
Alija Nametka A-6,7
Aladža A-7
Albova A-7
Ali mejdan park A-7
Austrijski trg A-7
Avdage Sahinagića A-7
B
Babića bašča B-7
Bajramuša B-8
Bakarnića A-8
Bakije sokak B-7
Bakije čikma B-7
Balibegovica A-8
Balibegovica čikma 3 A-8
Barice B,C-6
Baruthana C-6
Baščaršija A-7
Bazardžani A-7
Bećarevo čoše A-7
Begovac A-8
Bentbaša B-7
Berkuša mala A-8
Berkuša velika A-8
Besarina čikma A-7
Bijela bašča A-7
Bijela česma B-7
Bijela džamija A-7
Bistrigin sokak 4 A-8
Bistrik A-8
Bistrik basamaci A-8
Bistrik brijeg A-8
Bistrik donja čikma 5 A-8
Bistrik džamija A-8
Bistrik gornja čikma 6 A-8
Bistrik medresa A-8
Bistrik potok A-7
Bjelavska A-8
Bjelina čikma A-7
Boguševac A-8
Boguševac čikma 7 A-8
Bostarići A-8
Bostarići čikma 8 A-8
Bostarići gornji A-8
Bostarići gornja čikma A-8
Braća Eskenazi A-7
Braće Morić A,B-7
Braće Nuhić B-8
Brajkovac A-8
Brava čikmarija A-7
Bravadžiluk mali A-7
Brdo džamija A-8
Brdo sokak A-8
Brdovita A-7
Brodac A-8
Bruska B,C-6
Budakovića A-7
Budakovića čikma A-7
Buzdak A-7
Bašeskija B-7
Bijela čikma 4 A-8
Bistrik A-8
Bistrik basamaci A-8
Bistrik brijeg A-8
Bistrik donja čikma 5 A-8
Bistrik džamija A-8
Bistrik gornja čikma 6 A-8
Bistrik medresa A-8
Bistrik potok A-7
Bjelavska A-8
Bjelina čikma A-7
C
Čabedžije B-7
Čabedžije donje B-7
Čabedžije gornje B-7
Čuhari A-7
Čumurija A-7
Ćurčuk veliki A-7
Ćurčuk veliki A-7
D
Dariva B-7
Deset brdska brigade A-6
Despića A-7
Dizdareva A-7
Dol B-8
Dolov B-8
Donja Biosko B,C-6
Dugi sokak A-7
DŽ
Džarin sokak B-7
Džeka A-8
Džamala Ćatića B-7
Džanetića čikma A-7
Džrina A-7
E
Dulagina A-7
Dulagina čikma A-7
E
Edhema Mulabdića A-7
Emerica čikma A-7
Elezova B-7
Evlije Čelebije A-7
F
Fadil Paša Šerifovića A-7
Faletići C-6
Fazlim sokak A-6
Ferhadija A-7
Firdus begova A-7
Fojnička A-7
Franjevačka A-7
G
Gajev trg A-7
Garaplina A-8
Glodina A-7
Gazi Husref-begova A-7
Golobrdica A-7
Golodarica A-8
Grlica A-8
Grlićca brdo A,B-7
H
Hadžibdirnica A-8
Hadžibajrića A-8
Hadžidamjanova A-7
Hadžijamakovića A-7
Hadžijska ravan A-7
Hadžikajmakova A-7
Hadžimustafina A-7
Hadžirisbeća A-7
Hadžibabanovića A-8
Hafiza - Ibrahima Tebirnjca A-8
Halači A-7
Halilbašića A-7
Halim hodžina A-7
Hambina carina A-8
Hamidija Kreševljakovića A-8
Hamidža Kreševljakovića čikma A-8
Hamida Svrze A-7
Harbina A-8
Hasana Kaimije A-6
Heljezvić B-7
Hendek A-7
Hendina A-7
Hercina A-7
Hladivode B-6
Hladivode sokak B-6
Hošin Brijeg B-7,8
Hošin brijeg basamaci A-7
Hrgića A-7
Hrvatin A-6
Hulusina A-8
Hurem-ruža A-8
Hurem-ruža čikma A-8
I
Isevića sokak A-7
Ispod Budakovića A-7
Ispod grada A-7
Ispod oraha B-7
Iza gaja B-8
Iza gaja čikma B-8
Iza hrida A-8
Iza bašča A-8
J
Jagodića A-7
Jankovića čikma A-7
Jarčedoli A-7
Jerosleva Černija A-7
Jedlen A-8
Jekovac A,B-7
Jelića A-7
Josipa Štadlera A-7
K
Kačanik mali B-8
Kačanik veliki B-8
Kahanski sokak B-7
Kamenica A,B-8
Kamenica potok A,B-8
Karpuzova A-7
Kasima el Dobrače A-7
Kazandžiluk A-7
Kazazi A-7
Kačina A-7
Kiselježka A-7
Konatin A-7
Konak A-7
Koturova A-6
Kovači B-7
Kovači čikma B-7
Kraćule A-7
Kraljalica B-7
Kriva A-8
Krka A-8
Krškovac B-8
Kujundžiluk A-7
Kundurdžiluk A-7
Kurtin sokak A-8
L
Lapišnica A-8
Lipe B-8
Logavina B-8
Ludožina A-8
Lubina A-8
M
Mačkareva B-7
Maguda B-8
Maguda čikma B-8
Mahmutovići A,B-8
Mali sokak B-7
Medresa B-7
Megara A,B-8
Mehmed paše Sokolovića A-7
Mehmeda Mujezinovića A-7
Mehmed Agina A-7
Meljlina A-7
Mešino čoše A-7
Mihrivode A-7
Miličina A-7
Mjedenica A-7
Mini A-7
Mlađa A-7
Mošća terezije A-7
Mošćeci donji A-7
Mošćeci gornji A-7
Mošćanica B-7
Mošćanica čikma B-7
Mostarska B-7
Muzbileti mali A-7
Muzbileti veliki A-7
Muhameda Envari Kadića A-8
Muje Hrnjica A-8
Mujezinova A-8
Mujkanovića A-8
Mula Mustafa Bašeskija A-8
Muse Kazima Ćatića A-7
Mustafa česma 9 B-7
Mustafa Dovadžija B-7
Mustaj-bega Ličkog B-7
Mustaj-pašin mejdan B-7
N
Na Varoši A-7
Nadžipe A-8
Nadžipe čikma A-8
Nadmejdan A-8
Naptinini A-8
Nafije Sarajlić A-8
Nalina B-8
Namika Bunarevića 10 A-8
Neheslina A-7
Nevjestina A-7
Nikolića čikma A-7
Niže barije A-7
Nova Baruthana A-7
Nova Mahala A-7
O
Obala i bega Isakovića A-7
Obala Kulina Bana A-7
Obhodža A-7
Obradža lipe A-7
Obsidanum A-7
Ogrjanci A-7
Ojnarg A-7
Osmana Nakata A-7
P
Paja A-8
Paja čikma A-8
Paja malta A-8
Paja sokak A-8
Pastrma A-8
Patka A-7
Pehlivanuša A-7
Pirin Brijeg A-7
Pletaljina A-7
Pirulja A-7
Ploča A-7
Pod hridom 11 A-8
Pod bedemom A-8
Podcarina A-7
Podhodhana A-7
Pogledine B-7
Poćrina B-8
Potok A-8
Poslovnica A-7
Počegina A-7
Prijeka česma A-7
Pripercijeva A-7
Proto Bakovića C-6
Prvi bataljon Sedrenik
Put Mladih Muslimana A-6;B-7,8
Put za Barice A-6
R
Ramića banja A-7
Ramića sokak A-7
Rogina B-7
S
Saliha H. Muvekita A-7
Saburina A-7
Salvet Bega Bašagića A-7
Sagrdžije A-8
Sagrdžije čikma A-8
Saraći B-7
Sarajevskih gajdža A-8
Save Skarića Žemblja A-7
Sedrenik A,B,-6,7
Sedrenik čikma B-6
Sedrenik mali A-6
Sime Milutinovića A-7
Skendera Kulenovića A-7
Srebrenička A-7
Srednja B-7
Streljačka B-6,7
Stroščić B-7
Sulejmana Zolja B-8
Sumbul-česma B-8
Sunulah efendije A-7
Suborinska A-7
Š
Šaher - Čehajina čikma A-7
Šerina B-8
Šiokac A-7
Škaljin sokak B-6,7
Šnoranajarova A-7
Šumanska A-8
T
Tabaci A-7
Tabijina B-7
Tahčića sokak B-7
Tala Učarina A-7
Talovića A-7
Tandarева A-8
Takija čikma A-7
Tarafa A-8
Terzibašina A-8
Timok A-7
Tinćerova A-7
Todora Ivnakića A-7
Toka A-8
Topila B-6
Toromanova A-7
Trčkovde B-8
Trg fra Grge Martića A-7
Trg Oslobođenja - Ali Dyrhopolje A-7
Ališa Izetbegović A-7
Trgovac A-7
Turbe A-8
U
Ulomljenica 12 A-7
Suborinska A-8
V
Vareška A-7
Velika avlija A-7
Laura Papo Bohoreta A-7
Veliki Alifakovac A-7
Vinograd B-7
Vlaškogradska kapija B-7
Vladislava Skarića A-7
Vrbanik mejdan B-7
Vrbanjuša A-7
Z
Za begluk A-8
Zelenih beneki A-7
Zmajevac B-7
Ž
Žagrići A-8
Žepa A-7

Ulice čiji naziv nije mogao zbog svoje dužine da se upišu cmačane su na planu brojem.
U crvenoj boji su prikazane ulice koje se nalaze na svečanom planu.

LEGENDA

- Asfalt cijela ulica
- Sanacija udarnih rupa
- Sanacija stepeništa
- Popločavanje kamenim pločama
- Ugradnja mermernih ploća
- Rasvjeta
- Vodovod i kanalizacija
- Potporni zidovi
- Saobraćajna signalizacija
- Stambene zgrade
- Poslovne zgrade
- Pasivna kuća
- Saburina kuća
- Mostovi
- Igrališta
- Sanacija platoa
- Sanacija klizišta